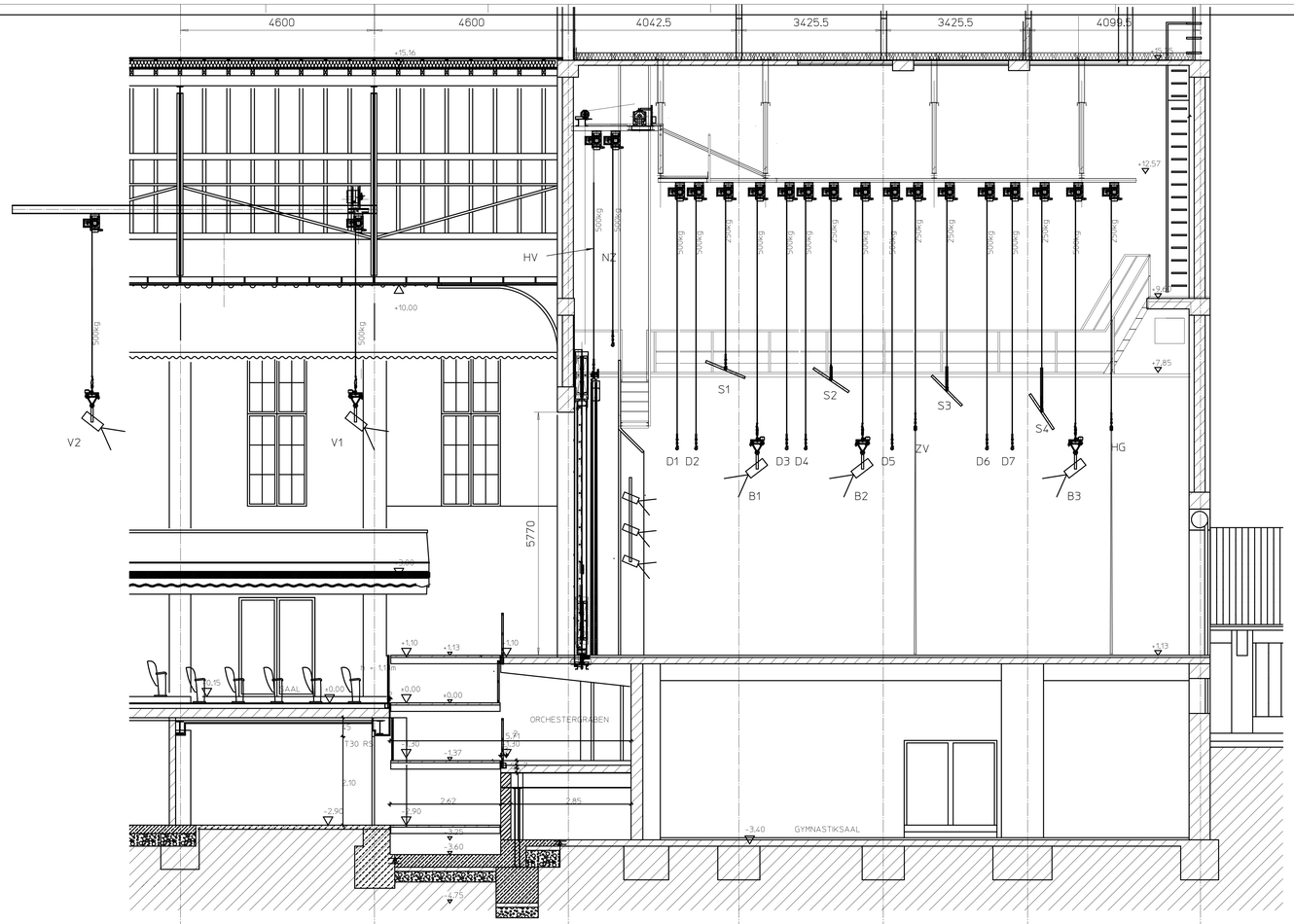

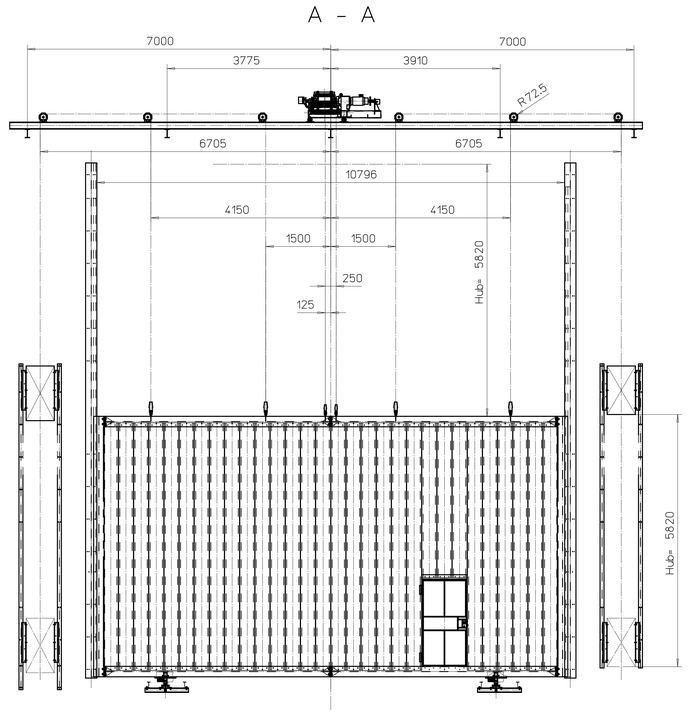

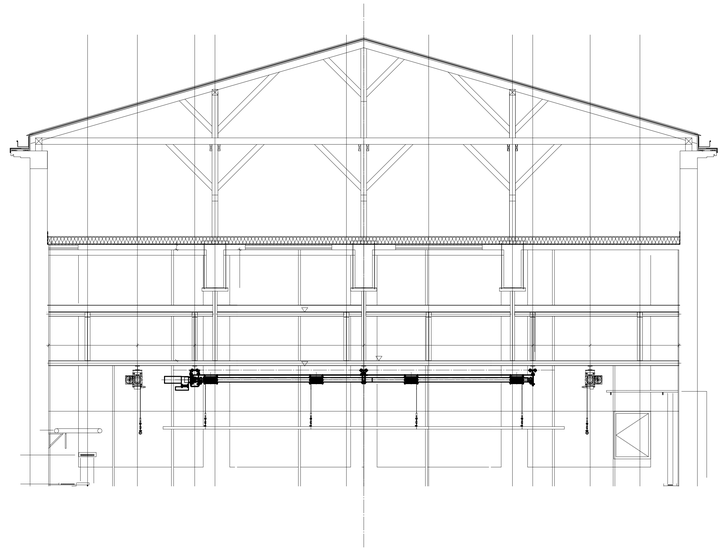

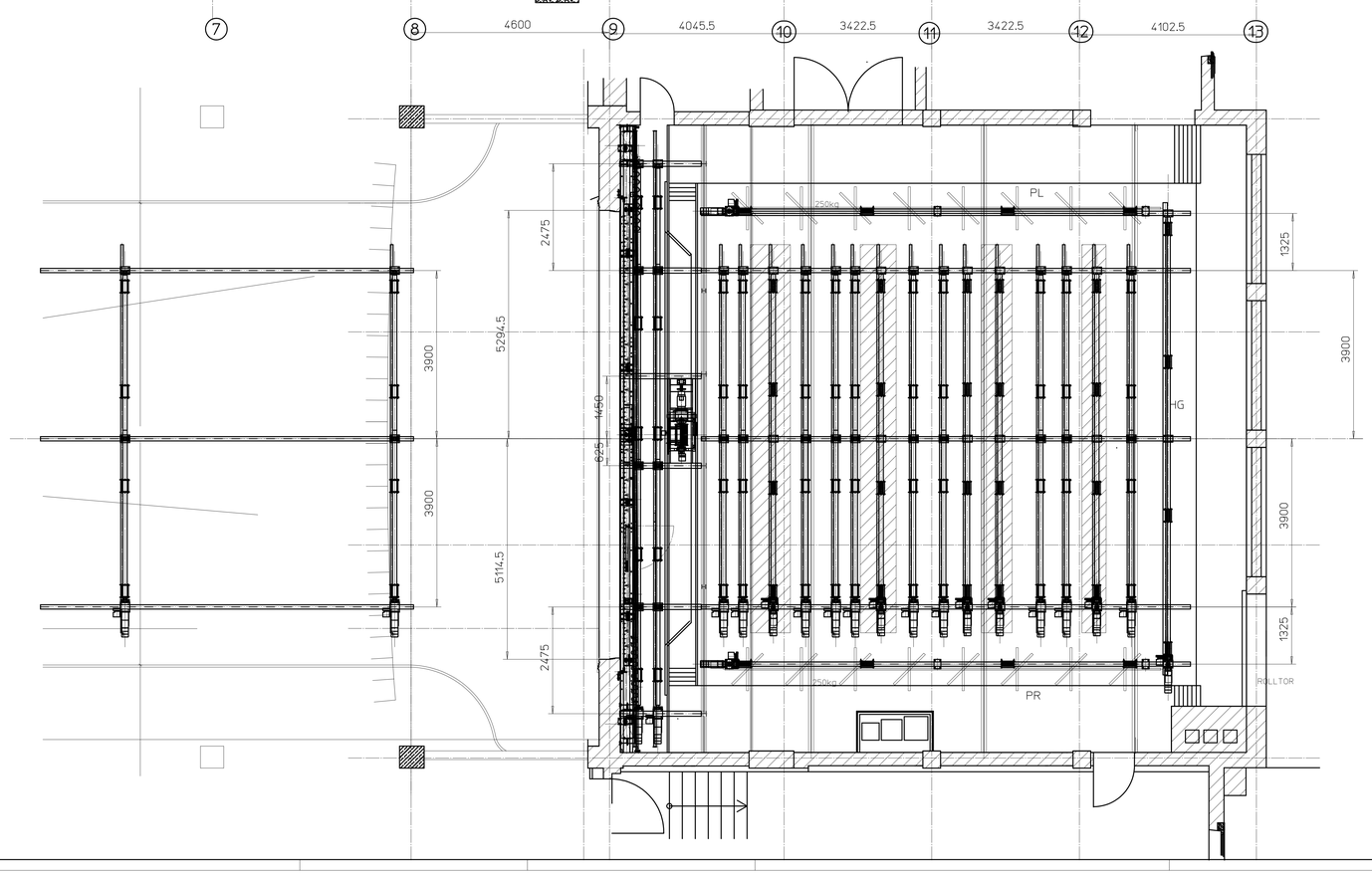

RWZ 250 kg - 4 Stück für die Schallsegel
4 Stück für die Schleuderanlagen

RWZ 500 kg - 1 Stück Hauptvorhanghochzug
1 Stück Nullzug
5 Stück Beleuchterzüge
7 Stück sonstige Hochzugseinrichtungen

Insgesamt: 22 Stück

B&P Veranstaltungstechnik GmbH, Kaiserhofer Str. 16, D-42697 Wuppertal				zul. Abw.: ISO 2768-1 m	Werkstoff:		
				Oberfläche:	Maßstab: 1:50	Gewicht:	
					Projekt-Nr.: 20088334		
					Projekt: Zweibrücken_Festhalle		
					Benennung: Obermaschinerie Übersicht		
				Bearb.	6.03.08	Koschner	Zeichnungsnummer: 102.0187 C Blatt 1 Bl.
				Gepr.			
c		3.07.08	koschner	Unterschrift			Ers. f.
b		11.04.08	koschner				Ursprung:
a		28.03.08	koschner				
Ind.	Änderung	Datum	Name	keine manuelle Änderung erlaubt			

Registered trademarks. Copyright reserved.
All rights reserved according to DIN 34 - Schutzvermerk nach DIN 34